

# ClickScope2 TYPE-R

# ClickScope2 TYPE-R

## 【著作権について】

このレポートは著作権法で保護されている著作物です。  
このレポートの著作権はCODE-Rに属します。

著作権者の許可なく、このレポートの全部又は一部をいかなる手段をおいても複製、転載、流用、転売等することを禁じます。

## 【その他】

このレポートの作成には万全を期しておりますが、万一誤り、不正確な情報等がありましても著者・パートナー等の業務提携者は、一切の責任を負わないことをご了承願います。

このレポートを利用することにより生じたいかなる結果につきましても著者・パートナー等の業務提携者は、一切の責任を負わないことをご了承願います。

## 【推奨環境】

このレポートに記載されているURLはクリックできます。  
できない場合には最新のAdobeReaderを下記のページよりダウンロードしてください。（無料）  
<http://www.adobe.co.jp/products/acrobat/readstep2.html>

# ClickScope2 TYPE-R

## ■ 当マニュアルについて

当マニュアルは、18ページまでは通常版とほぼ同じマニュアルになっています。

上位版のアップデート方法や追加機能の操作につきましては19ページ以降から解説しています。

通常版を使っていてセットアップや操作などがわかっている方は19ページ以降からお読みください。

## ■ ファイルの内容

ClickScope2TYPE-R（上位版）には、  
当マニュアル以外に「tool」フォルダと「update」フォルダが同梱されています。

Toolフォルダ内にあるのは、ツールのフルパッケージです。  
はじめてClickScope2をお使いになる方はこちらのフォルダを使ってセットアップしてください。

すでにClickScope2通常版をお使いの方は「update」フォルダを使って  
通常版を上位版にアップデートすることができます。

# ClickScope2 TYPE-R

## ■ ClickScope2(上位版)の設置方法

この作業は必須ではありませんが、解凍したツール本体のフォルダ「cs2r」のフォルダ名を半角小文字英数字で任意の名前に変更してください。

フォルダ名を変更するのは、フォルダ名がクリック計測用URLに含まれるためです。  
(例) フォルダ名をwebにした場合→<http://domain.com/web/aaa/>

特にこだわりがなければcs2rのままでも構いません。

このマニュアルではcs2で使用する方向で解説していきます。

# ClickScope2 TYPE-R

ツール本体のフォルダをFTPソフトを使用してサーバにアップロードしてください。

注意：ブラウザでアクセスできる場所へアップしてください。  
エックスサーバの場合は、public\_htmlフォルダ内。

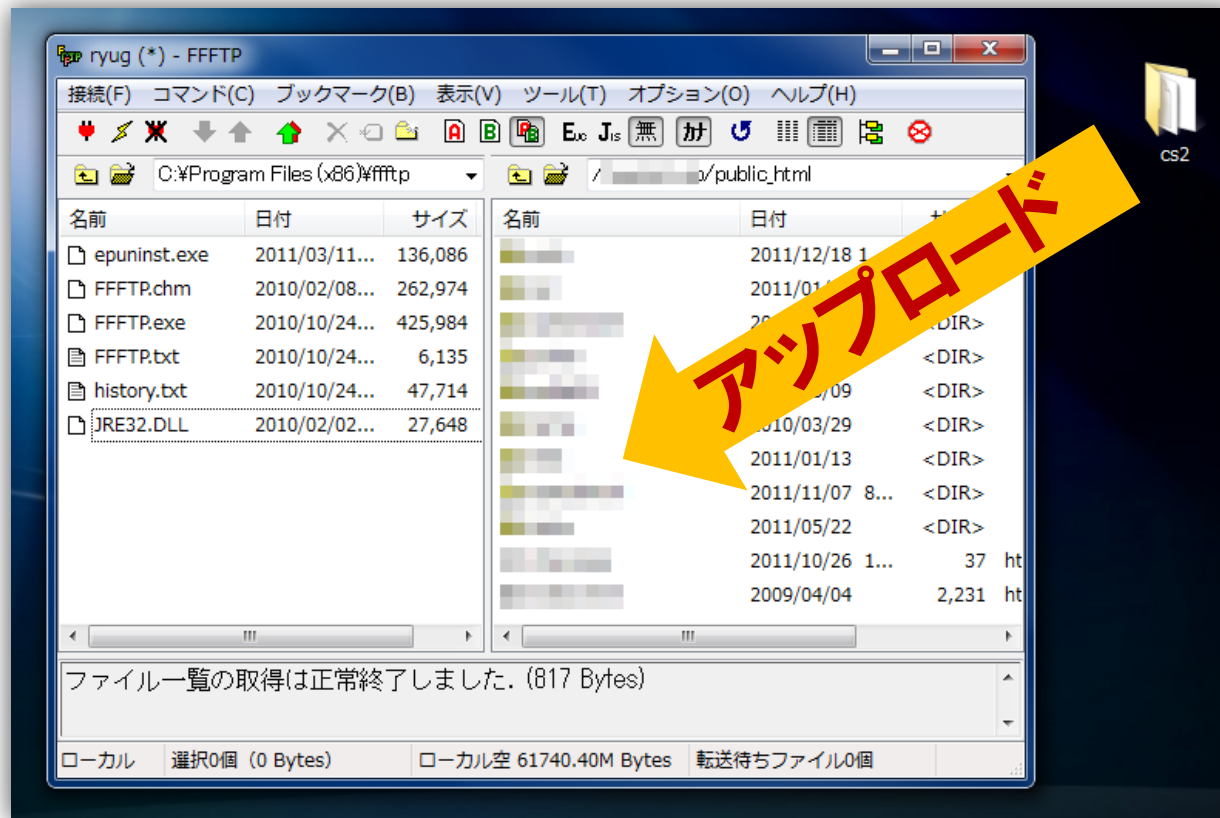

# ClickScope2 TYPE-R

ブラウザで管理画面にアクセスします。

管理画面のURLはアップロードしたツール本体フォルダ内のadminフォルダです。  
例えば、aaa.comというドメイン内にcs2フォルダをアップロードした場合は  
管理画面のURLは「http://aaa.com/cs2/admin/」になります。

ブラウザで管理画面にアクセスすると、以下のような画面が表示されます。

# ClickScope2 TYPE-R

「初期設定をおこなってください」リンクをクリックしてください。

[初期設定をおこなってください。](#)

パスワードを入力して「設定」ボタンをクリックしてください。  
設置URLはそのままで構いません。

### セットアップ

パスワード :

設置URL :

# ClickScope2 TYPE-R

初期セットアップ完了という表示ができれば設置完了です。

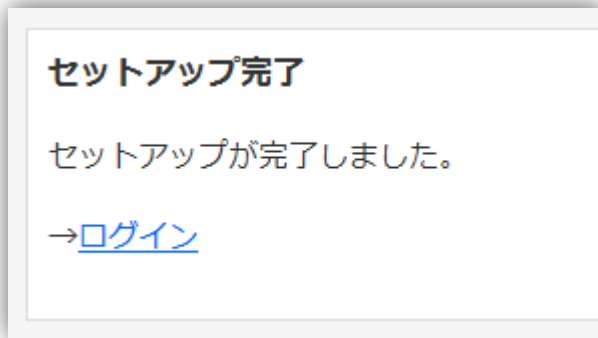

ログインというリンクをクリックすると管理画面へのログイン画面が表示されます。  
このページをブックマークしておくとう便利です。

※ P 9 ~ の操作マニュアルにお進みください。

# ClickScope2 TYPE-R

## ■ ClickScope2の操作方法

ClickScope2は、管理画面で計測用URLを作成し、そのURLでクリック計測をおこないます。

計測用URLの作成方法には2通りあります。

ひとつは個別URL。主にブログやサイトで使用するための計測URL作成方法でリンク先URLを単体で計測URLに変換します。

(例) <http://www.yahoo.co.jp/> → <http://aaa.com/cs2/yahoo/>

もうひとつがメルマガ。メルマガに載せてあるURLを一括で計測URLに変換します。

用途によってこの2種類のURL作成方法を使い分けてください。

# ClickScope2 TYPE-R

## ■個別URL

管理画面にログインします。

ログインしたら、上部メニューの「個別URL」をクリックしてください。

# ClickScope2 TYPE-R

「新規URL作成」ボタンをクリックしてください。

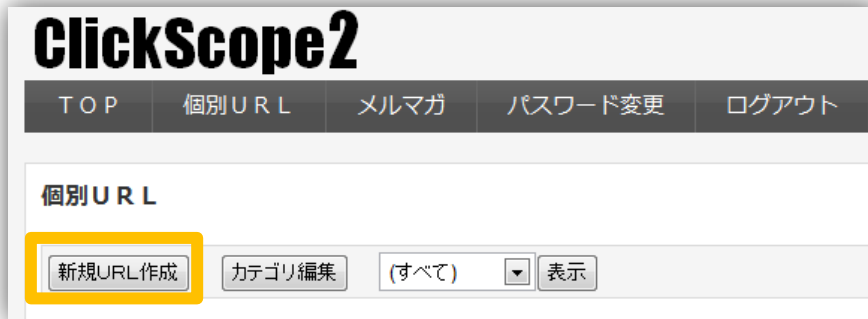

各項目を入力してURL作成ボタンをクリック。（項目詳細は次ページ）

- コメント: Text input field
- 変換URL: Text input field
- ファイル名: Radio buttons for '連番' (selected) and '指定', followed by a text input field.
- カテゴリ: Dropdown menu with '(カテゴリなし)' selected.
- 解析: Radio buttons for 'する' (selected) and 'しない'.
- URL作成: Submit button.

# ClickScope2 TYPE-R

コメント	URLのコメントを入力。(空白可)
変換URL	変換するURLを入力。
ファイル名	計測URLに含めるファイル名を指定します。 連番・・・自動的に連番でURLを作成します。 (例) <a href="http://aaa.com/cs2/1/">http://aaa.com/cs2/1/</a> 指定・・・ファイル名を指定します。右のボックスに半角英数字で入力。 (例) yahooと入力した場合、 <a href="http://aaa.com/cs2/yahoo/">http://aaa.com/cs2/yahoo/</a>
カテゴリ	URLのカテゴリを指定します。 (新規作成)を指定した場合は右のボックスに作成するカテゴリを入力。
解析	クリック数を解析するかしないかを指定します。

計測URLが表示されますので、このURLを使用してください。

## 個別URL(新規URL作成)

URLを作成しました。

クリック数計測URL

# ClickScope2 TYPE-R

作成したURLは一覧で確認できます。

コメント	URL	カテゴリ	Click数	編集
ヤフー	<a href="http://[REDACTED]/cs2/1/">http://[REDACTED]/cs2/1/</a>		<a href="#">0</a>	<a href="#">編集</a>

一覧にはクリック数が表示されていますので、  
数字をクリックすると日別・時間別のクリック数を確認することができます。

コメント	URL	カテゴリ	Click数	編集
ヤフー	<a href="http://[REDACTED]/cs2/1/">http://[REDACTED]/cs2/1/</a>		<a href="#">0</a>	<a href="#">編集</a>

クリック解析(日別)

[http://\[REDACTED\]/cs2/1/](http://[REDACTED]/cs2/1/)

[←2011年11月](#) | 2011年12月 | [2012年1月→](#)

日付	PV	UU	グラフ
1日(木)	0	0	
2日(金)	0	0	
3日(土)	0	0	
4日(日)	0	0	
5日(月)	0	0	
6日(火)	0	0	
7日(水)	0	0	
8日(木)	0	0	

日付：クリックすると時間別クリック数  
PV：すべてのクリック数  
UU：クリックした人数

# ClickScope2 TYPE-R

## ■メルマガ

管理画面にログインします。

ログインしたら、上部メニューの「メルマガ」をクリックしてください。

# ClickScope2 TYPE-R

「新規メルマガ作成」ボタンをクリックしてください。

メルマガのカテゴリ・件名・本文を入力して「変換URL指定」ボタンをクリック。

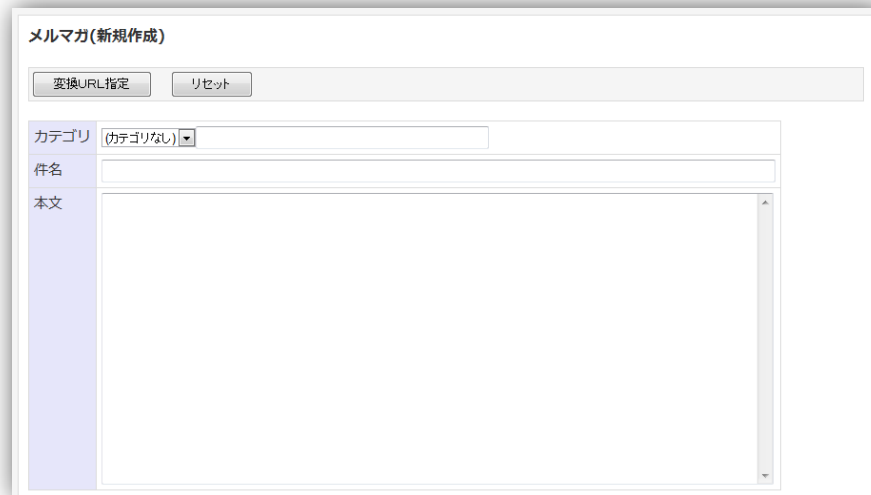

# ClickScope2 TYPE-R

計測したいURLにチェックを入れます。  
右のボックスにファイル名を入力するとURLを指定することができます。

メルマガ(新規作成)

全選択 画像リンク以外選択 全解除 URL変換 書き直す

カテゴリ	
件名	サンプルメルマガ件名
本文	サンプルメルマガ サンプルメルマガ サンプルメルマガ  <a href="http://www.yahoo.co.jp/">http://www.yahoo.co.jp/</a> <input checked="" type="checkbox"/> yahoo  サンプルメルマガ サンプルメルマガ サンプルメルマガ  <a href="http://www.google.co.jp/">http://www.google.co.jp/</a> <input checked="" type="checkbox"/>

チェックを入れたら、「URL変換」ボタンをクリック。

# ClickScope2 TYPE-R

URLが変換されて表示されますので、コピーして使用してください。

※コピーボタンはIE専用です。

メルマガ(コピー)

件名コピー    本文コピー    一括コピー

件名

本文

サンプルメルマガ  
サンプルメルマガ  
サンプルメルマガ

[http://\[REDACTED\]/cs2/yahoo/](http://[REDACTED]/cs2/yahoo/)

サンプルメルマガ  
サンプルメルマガ  
サンプルメルマガ

[http://\[REDACTED\]/cs2/2/](http://[REDACTED]/cs2/2/)

# ClickScope2 TYPE-R

作成したメルマガは一覧で表示されます。

作成日	タイトル	カテゴリ	コピー
2011/12/21	<a href="#">サンプルメルマガ件名</a>		<a href="#">コピー</a>

タイトルをクリックすると変換したURLのクリック数を確認できます。

件名	サンプルメルマガ件名
本文	サンプルメルマガ サンプルメルマガ サンプルメルマガ  <a href="#">http://[REDACTED]/cs2/yahoo/ [0] [編集]</a>  サンプルメルマガ サンプルメルマガ サンプルメルマガ  <a href="#">http://[REDACTED]/cs2/2/ [0] [編集]</a>

# ClickScope2 TYPE-R

クリック数をクリックすると、日別・時間別のクリック数を確認できます。

クリック解析(日別)

[http://\[REDACTED\]cs2/yahoo/](http://[REDACTED]cs2/yahoo/)

[←2011年11月](#) | [2011年12月](#) | [2012年1月→](#)

日付	PV	UU	グラフ
<a href="#">1日(木)</a>	0	0	
<a href="#">2日(金)</a>	0	0	
<a href="#">3日(土)</a>	0	0	
<a href="#">4日(日)</a>	0	0	
<a href="#">5日(月)</a>	0	0	
<a href="#">6日(火)</a>	0	0	
<a href="#">7日(水)</a>	0	0	
<a href="#">8日(木)</a>	0	0	
<a href="#">9日(金)</a>	0	0	

日付：クリックすると時間別クリック数

PV：すべてのクリック数

UU：クリックした人数

# ClickScope2 TYPE-R

## ■ ClickScope2通常版から上位版へのアップデート方法

ダウンロードしたアップデートモジュールを解凍しクリックスコープ2がアップされている場所（index.php、.htaccess、adminフォルダがある場所）にアップデートモジュールの各ファイルをアップロードしてください。（index.phpとadminフォルダは上書きアップロードになります）

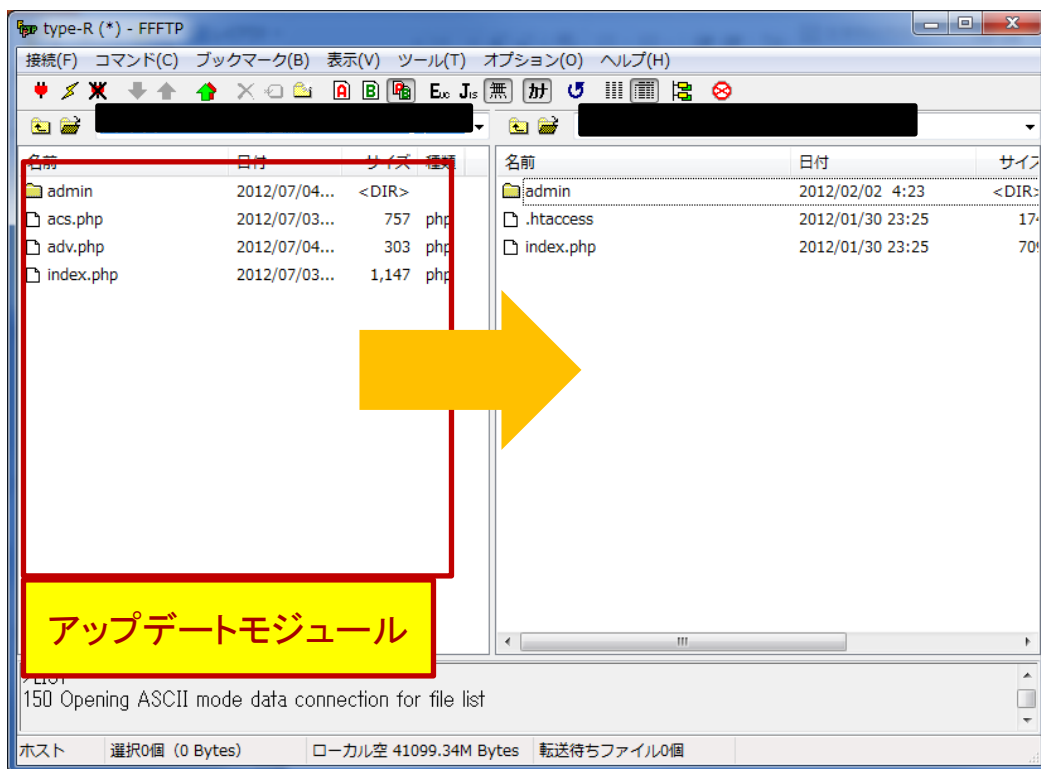

新しく追加されたファイルやフォルダもあります。くれぐれもアップロード漏れにはご注意ください。

# ClickScope2 TYPE-R

## ■簡易アクセス解析機能 (上位版機能)

簡易なアクセス解析を行うことで、アクセス数とクリック数からクリック率を計測します。

個別URLで新規URLを作成する際、アクセス解析を「する」にチェックを入れて作成します。

個別URL(新規URL作成)	
コメント	<input type="text"/>
変換URL	<input type="text"/>
ファイル名	<input checked="" type="radio"/> 連番 <input type="radio"/> 指定 <input type="text"/>
カテゴリ	(カテゴリなし) <input type="text"/>
クリック解析	<input checked="" type="radio"/> する <input type="radio"/> しない
アクセス解析	<input checked="" type="radio"/> する <input type="radio"/> しない
振り分け	<input type="checkbox"/> 携帯・スマホを振り分けする
	携帯 : <input type="text"/>
	スマホ : <input type="text"/>
<input type="button" value="URL作成"/>	

# ClickScope2 TYPE-R

URLを作成するとクリック計測用URLと同時にアクセス計測タグも生成されます。

## 個別URL (新規URL作成)

URLを作成しました。

クリック数計測URL

アクセス計測タグ

アクセスを計測するページの<body></body>内にアクセス計測タグを設置してください。

そのページにクリック数測定URLでリンクを置くことで  
アクセス数・クリック数・クリック率が計測できます。

# ClickScope2 TYPE-R

アクセスを計測する場合、解析画面は以下ようになります。

日付	PV			UU			グラフ
<a href="#">1日(日)</a>	2	7	29%	2	2	100%	

PVやUUは、左からクリック数・アクセス数・クリック率。

グラフは上からPVクリック数・PVアクセス数・UUクリック数・UUアクセス数。

# ClickScope2 TYPE-R

## ■ PC・携帯・スマホ振り分け機能 (上位版機能)

クリックした人の媒体（PC・携帯・スマホ）によって飛ぶURL先を振り分けます。

個別URLで新規URLを作成する際、振り分けで「携帯・スマホを振り分けする」にチェックを入れ、携帯・スマホの飛び先URLを入力します。（PCは通常の変換URLです）

個別URL(新規URL作成)

コメント	<input type="text"/>
変換URL	<input type="text"/>
ファイル名	<input checked="" type="radio"/> 連番 <input type="radio"/> 指定 <input type="text"/>
カテゴリ	<input type="text" value="(カテゴリなし)"/>
クリック解析	<input checked="" type="radio"/> する <input type="radio"/> しない
アクセス解析	<input checked="" type="radio"/> する <input type="radio"/> しない
振り分け	<input type="checkbox"/> 携帯・スマホを振り分けする 携帯 : <input type="text"/> スマホ : <input type="text"/>

URL作成

# ClickScope2 TYPE-R

## ■メルマガ雛形設定（上位版機能）

メルマガ一覧画面で「メルマガ雛形設定」をクリックします。

メルマガ雛形の件名・本文を入力し、設定を変更ボタンをクリックします。

# ClickScope2 TYPE-R

メルマガ新規作成時に設定した雛形が表示されるようになります。

メルマガ(新規作成)

変換URL指定      リセット

カテゴリ (カテゴリなし) ▼

件名 雛形件名

本文

メルマガタイトル

■発行者情報

- ・発行者名：ああああ
- ・連絡先：aaa@aaa.com
- ・住所：ああああああああああ

■メルマガ解除

<http://kaijyo.com/>

# ClickScope2 TYPE-R

## ■メルマガ単位のクリック数表示機能（上位版機能）

メルマガ一覧画面でクリック数（UU・PV）が表示されます。

メルマガ

新規メルマガ作成 カテゴリ編集 (すべて) 表示 [メルマガ雛形設定](#)

1件中1-1件を表示 前 | 次

作成日	タイトル	カテゴリ	UU	PV	コピー	削除
2012/07/04	<a href="#">テストメルマガ</a>		1	2	<a href="#">コピー</a>	<a href="#">削除</a>

1件中1-1件を表示 前 | 次

※UU（ユニーククリック）についてはメルマガ単位のユニーククリックなので短縮URLのユニーククリック合計と必ずしも数値は一致しません。

※通常版で使用されていた方はアップデート後に作成したメルマガからクリック数が表示されます。

# ClickScope2 TYPE-R

## ■自動ログインファイル生成機能（上位版機能）

管理画面トップページからログインパスワードを入力しボタンをクリックしてください。

### ClickScope2 TYPE-R

TOP 個別URL メルマガ 再配布 パスワード変更 ログアウト

#### お知らせ

**NEW** 2012/02/02 ... 再配布用PDFの配布を開始しました

2012/01/31 ... 販売終了しました

2012/01/30 ... [よくある質問](#)ページを設置

2012/01/25 ... 販売開始しました

#### 自動ログイン

ログインパスワード:

# ClickScope2 TYPE-R

保存ボタンでデスクトップ等に保存してください。保存場所はどこでも構いません。

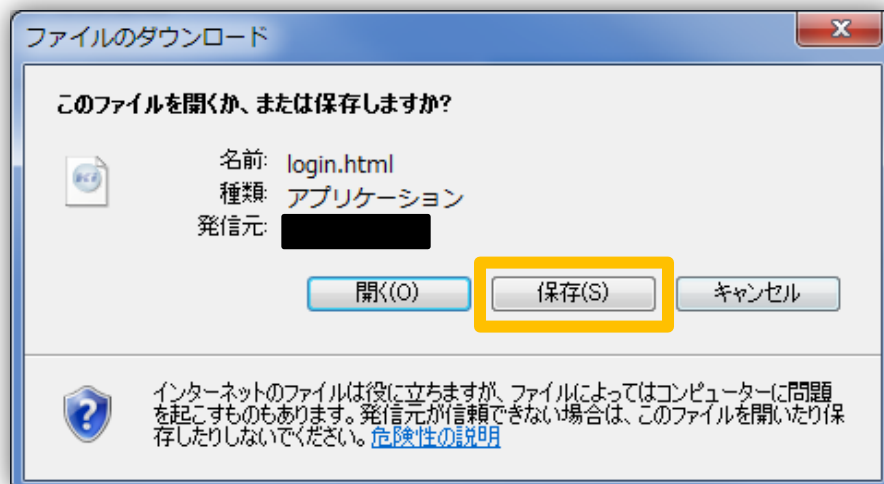

保存したファイルをダブルクリックで実行すると自動ログインすることが可能です。

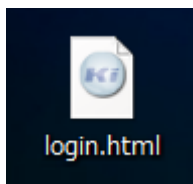

今後はこのファイルを実行するだけで管理画面にログインできます。  
パスワード入力の手間がなくなります。

Created By

CODE-R